



ISTITUTO DOTTRINA CRISTIANA

Scuola Paritaria dell'Infanzia e Primaria

Via Papa Giovanni XXIII n.62 - 67039 Sulmona (AQ)
Tel 0864.51246 • email: idcsulmona@libero.it
Codice meccanografico Scuola Primaria: AQ1E004002
Codice meccanografico Scuola dell'Infanzia: AQ1A032008
P.Iva 00196450662

A. L'ORGANIZZAZIONE INTERNA

L'istituzione autonoma scolastica paritaria Scuola dell'Infanzia e Primaria “*Istituto Dottrina Cristiana*” con sede in Sulmona in via Giovanni XXII, è un Istituto Comprensivo formato da

- **Scuola dell'Infanzia Paritaria**
Codice Meccanografico AQ1A032008 composta da 3 sezioni

- **Scuola Primaria Paritaria**
Codice Meccanografico AQ1E004002 composta da 5 classi



ISTITUTO DOTTRINA CRISTIANA

Scuola Paritaria dell'Infanzia e Primaria

Via Papa Giovanni XXIII n.62 - 67039 Sulmona (AQ)
Tel 0864.51246 • email: idcsulmona@libero.it
Codice meccanografico Scuola Primaria: AQ1E004002
Codice meccanografico Scuola dell'Infanzia: AQ1A032008
P.Iva 00196450662

B. ORGANIGRAMMA

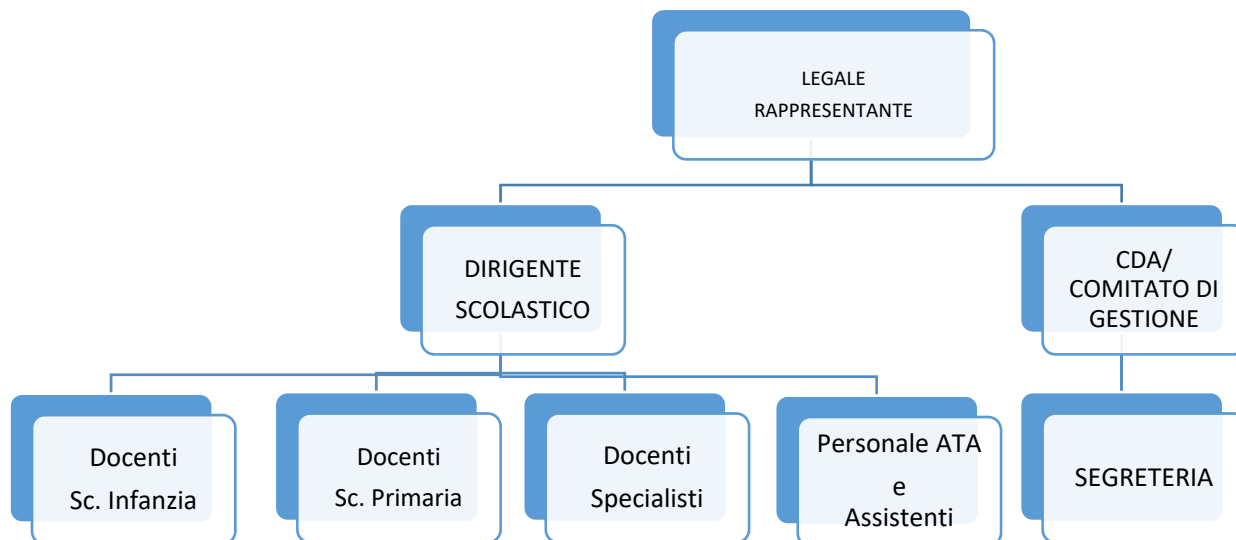

C. LE INFORMAZIONI RELATIVE AI TITOLARI DI INCARICO

Nell'anno 2021 non hanno in essere contratti di collaborazione/consulenza con specifico riferimento all'attività scolastica.

D. COSTI PERSONALE

Il conto annuale del personale e delle relative spese sostenute, con particolare riferimento ai dati relativi alla dotazione organica e al personale effettivamente in servizio ammonta ad € 225.474,09

Il tasso di assenza è pari a 1%



ISTITUTO DOTTRINA CRISTIANA
Scuola Paritaria dell'Infanzia e Primaria

Via Papa Giovanni XXIII n.62 - 67039 Sulmona (AQ)
Tel 0864.51246 • email: idcsulmona@libero.it
Codice meccanografico Scuola Primaria: AQ1E004002
Codice meccanografico Scuola dell'Infanzia: AQ1A032008
P.Iva 00196450662

E. I DATI RELATIVI AL PERSONALE IN SERVIZIO

Scuola Infanzia	T. Indeterminato	T. Determinato	Totale
Docenti	4	0	4
Di Sostegno	1		1
Assistenti	1		1
Scuola Primaria	T. Indeterminato	T. Determinato	Totale
Docenti	5	0	5
Di Sostegno	1		1
Personale ATA	1		1

Personale comune	T. Indeterminato	T. Determinato	Totale
Docenti	3	0	3
Assistenti	1		1
Segreteria	1		1

F. I DOCUMENTI E GLI ALLEGATI DEL BILANCIO CONSUNTIVO

Il Bilancio con gli allegati relativi è stato depositato in Segreteria, ai fini pubblicitari, il giorno 12 febbraio 2021, a disposizione di quanti ne possano avere interesse.

G. LE INFORMAZIONI RELATIVE AI BENI IMMOBILI E AGLI ATTI DI GESTIONE DEL PATRIMONIO.

La scuola è di proprietà dell'Ente Gestore della Scuola "Istituto Dottrina Cristiana"